"Villa Germania", I. OG 3

für 2 Personen - ca. 52m²

Seeheilbad Ahlbeck, Dünenstraße 53

Die "Villa Germania" ist eine sehr schöne vollständig renovierte Jugendstilvilla in der ersten Reihe an der Strandpromenade mit einem großen Garten, Terrassen mit Strandkörben und Gartenmöbeln von Frühling bis Herbst.

Die Unterkunft befindet sich im 1.OG.

Direkt an der Strandpromenade mit herrlichem SEEBLICK! Chices und geräumiges 2 - Zimmer - Apartment mit moderner, eleganter und guter Ausstattung. Separates Schlafzimmer, große komfortable Küche mit Essplatz, Duschbad, Veranda als Wohnraum mit direktem Seeblick, Südbalkon mit Sonne bis abends. Die Wohnung verfügt über einen Pkw-Stellplatz. In der Garage können Fahrräder und ähnliches untergestellt werden. Im Haus gibt es eine Sauna. Von der "Villa Germania" aus können Sie das Ortszentrum und die bekannte Ahlbecker Seebrücke in ca. 3 Minuten zu Fuß erreichen. Zum Strand sind es 50 m. Von Mai bis September ist ein Strandkorb im Tagespreis enthalten bis einschließlich 2025. Danach leider nicht mehr.

Veranda

Blick aus Veranda

Essplatz

Schlafcouch

Gestaltung: urlaubstraum.de

Entfernungen, zirka: zur Autobahn 65 km, zum Bäcker 400 m, zum Bahnhof 1,5 km, zur Einkaufsmöglichkeit 400 m, zum Flughafen 12 km, zum Flugplatz 12 km, zum Golfplatz 4,5 km, zum Hafen 12 km, zum Meer 80 m, zum Badestrand 30 m, zum See 4,5 km, zum Ortszentrum 250 m

Preise und Konditionen

Preisberechnung

Hier gibt es nur eine Preisbeispieltabelle mit konkreten Endpreisen zu festgelegten Reisedaten (Anreise, Aufenthaltsdauer und Personenanzahl). Weitere konkrete Endpreise erhalten Sie im Internet bei Suchen nach freien Zeiträumen oder direkt bei uns.

Preisbeispiele für 2 Personen

Anreise	Preis	Zusatzinfo
17.08.2025	1.625,00 EUR	für 10 Nächte
07.09.2025	1.355,00 EUR	für 10 Nächte
21.09.2025	1.125,00 EUR	für 10 Nächte
05.10.2025	935,00 EUR	für 10 Nächte
19.12.2025	1.634,00 EUR	für 10 Nächte
26.12.2025	1.655,00 EUR	für 10 Nächte
06.01.2026	935,00 EUR	für 10 Nächte
28.03.2026	1.355,00 EUR	für 10 Nächte
18.04.2026	1.125,00 EUR	für 10 Nächte
23.05.2026	1.355,00 EUR	für 10 Nächte
27.06.2026	2.233,00 EUR	für 14 Nächte
11.07.2026	2.275,00 EUR	für 14 Nächte
22.08.2026	2.071,00 EUR	für 14 Nächte
30.08.2026	1.355,00 EUR	für 10 Nächte
20.09.2026	1.125,00 EUR	für 10 Nächte
04.10.2026	935,00 EUR	für 10 Nächte
19.12.2026	1.634,00 EUR	für 10 Nächte
26.12.2026	1.655,00 EUR	für 10 Nächte

Mindestmietdauer und An-/Abreisetage

von - bis	Mind.	An-/Abreisetage
17.08.25 - 07.09.25	6 Nächte	An/Ab: Sa u. So
07.09.25 - 19.12.25	7 Nächte	An/Ab: Sa u. So
19.12.25 - 06.01.26	7 Nächte	An/Ab: täglich
06.01.26 - 28.03.26	6 Nächte	An/Ab: täglich
28.03.26 - 27.06.26	7 Nächte	An: Sa / Ab: Sa u. So
27.06.26 - 30.08.26	14 Nächte	An: Sa / Ab: Sa u. So

Kosten für optionale Zusatzleistungen

Art	Preis	Kommentar
Kinderhochstuhl	-	Kinderhochstühle sind nur in begrenzter Anzahl vorhanden (bitte vorher Absprache, ob verfügbar)
Kleinkinderbett	3,00 EUR	pro Nacht, Kinderreisebetten sind nur in begrenzter Anzahl vorhanden (bitte vorher Absprache, ob verfügbar)
Strandkorb	9,50 EUR	pro Nacht, In begrenzter Anzahl vorhanden, mit Wohnung buchbar! Standort Strandübergang Bismarckstraße!
W-LAN-Zugang pro Gerät (Ticket)	1,50 EUR	pro Nacht, und pro Gerät (z.B. kostet der Internetzugang für 1 Smartphone und 1 Laptop insg. 3 Euro pro Tag)
Frühstück (Buffet, Preis pro Pers.+Tag)	18,00 EUR	pro Nacht, Frühstücksbuffet im Aparthotel garni "Villa Lea", Kurstrasse 10 (solange Plätze frei)

Irrtümer vorbehalten!

MARC EHLENBRÖKER
FERIENWOHNUNGEN

Pöstenweg 16, 32657 Lemgo
Telefon +49 5261 927001
Telefax +49 5261 927004

E-Mail info@ferienwohnungen-usedom.de
http://www.ferienwohnungen-usedom.de

Ergänzungsseite

Essplatz

Schlafzimmer

Küchenzeile

Schlafzimmer

Flachbildfernseher

Bad

Balkon

Flachbildfernseher im Schlafzimmer

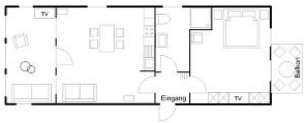

Wohnungsgrundriß

Seeblick

Gestaltung: urlaubstraum.de

Blick in die Wohnkücke

Schlafzimmer

Merkmale und Hausausstattung

Auszeichnung
- Familienfreundlich
- Kinderfreundlich
- Kleinkinderfreundlich
- Nichtraucher
- Seniorenfreundlich

Außenbereich
- Balkon
- Garten/Liegewiese (gemeinsch.)
- Gartenmöbel
- Gartenmöbel (gemeinsch.)
- Parkplatz
- Unterstellmögl. für Fahrräder

Kinder
- Kinderhochstuhl
- Kleinkinderbett*

Küche / Haushalt
- Backofen
- Geschirrspüler
- Mikrowelle
- Wäschetrockner (gemeinsch.)*
- Waschmaschine (gemeinsch.)*

Lage
- Meerblick
- Ruhig

Räumlichkeiten
- Fahrradabstellraum

Service
- Bettwäsche/Handtücher
- Endreinigung

Unterhaltung / Kommunik.
- CD-Player
- DVD-Player
- Flachbild-TV >100cm
- Kabel-TV
- WLAN-Zugang*

Wellness / Fitness
- Sauna (gemeinsch.)*

*mit Extrakosten verbunden

Weiteres: mit digitalem Kabelfernsehen

Raumaufteilung

1 Schlafraum
1 Wohnraum
1 Diele/Vorraum
1 Wohnküche
1 Badezimmer mit Dusche

Bettenaufteilung

1 Doppelbett